報道機関の皆様ならびに関係の皆様へ

Press Release

２０１８年１０月１２日
旧別府鉄道キハ２号を守る会

「キハ２号公開イベント「円長寺駅まつり」With 加古川ツーデーマーチ」

弊会では毎年恒例の加古川ツーデーマーチの東南コース開催日に合わせて実施している旧別府鉄道の保存車両キハ２号の一般公開イベントを今年は「円長寺駅まつり」として下記通り開催いたします。更に加えて、７月に成立したクラウドファンディング（２次プロジェクト）の窓枠修復作業のキックオフイベントとして、９月２３日（土）に開催したキハ２号窓枠体験工房も大変好評であったことからその第二弾として１１月１０日（土）～１１日（日）にキハ２号実車にて次工程の窓枠製作の仕上げ加工作業を体験いただける「旧別府鉄道キハ２号窓枠体験工房（第二弾）」（各日人数限定）の参加者の募集も行いますのでお知らせいたします。

記

◆イベント名称：キハ２号公開イベント「円長寺駅まつり」With 加古川ツーデーマーチ

平成３０年度加古川市協働のまちづくり推進交付金事業

◆ 開催日：１１月１１日（日）AM 10:00～　PM 3:30

第２９回加古川ツーデーマーチ東南コース開催日　※当日は入場無料・小雨決行。

◆場所：ツーデーマーチ東南コース（松風こみち）沿い円長寺ポケットパークキハ２号前

山陽電鉄「浜の宮駅」から北東へ徒歩１５分

※　周辺に駐車場はありませんので車でのお越しはご遠慮ください

◆主催：旧別府鉄道キハ２号を守る会

◆出展協力：サンショップ大阪

◆開催内容

＜円長寺駅まつり　11/11 の内容＞

① 特別ゲスト・隼さくらさん＆こがちひろさんトークショー・撮影会

②キハ２号を守る会の活動を写真で紹介

※当日は現地からの Ustream（テレビ猪名川）によるインターネット生放送（午前・午後　各１回 40 分）を行います

③修復寄附金の受付（鉄道グッズや生活用品などの返礼品を各種用意しています）　ご協力をお願いいたします。

＜キハ２号窓枠体験工房第２弾 11/10～11 の内容＞

・キハ２号窓枠体験工房第２弾（１１・１０～１１）　参加費は無料ですが修復資金のご寄付をいただければ幸いです。

※参加条件は　日曜大工程度の DIY が出来る方　各日５名を事前募集（10/15～）となります

◆一般追加募集申込方法

お申込・お問合せはキハ２号を守る会オフィシャル WEB サイト(お申込フォーム)にて承ります

http://tvinagawa.net/?page_id=210

体験工房第２弾申込期間は

１０月１５日（月）～１１月５日（日）まで（各日定員５名になり次第終了）

◆ご参考

旧別府鉄道キハ２号救援クラウドファンディング（２次プロジェクト）7/31 成立終了のプロジェクトサイトはコチラ【第二段階】旧別府鉄道車両キハ２号- 窓枠や木造パーツ再生へのプロジェクト」https://readyfor.jp/projects/befu-kiha2madowaku

【クラウドファンディングとは】

インターネット上で個人や団体、株式会社などがプロジェクトを提案し、不特定多数の方からお金を集める仕組み。2000 年代初頭から、欧米を中心に企業・団体・アーティストなどが利用したこ

とで広まり、日本では震災後に活発化。被災地支援や医療問題、製造存続の危機に瀕した製品の継続、海外に渡航し夢を実現したい人に至るまで、あらゆる企画が「共感」によって資金を集め、企画を実現させています。

【今後の展望】

現在、旧別府鉄道キハ２号救援クラウドファンディング（２次プロジェクト）7/31 成立終了により、老朽化した窓枠大部分の作り直しと車両の内装の修復工事を市民有志の手により行っている状況です。（２０１８年度中に）、その後、走行部分の整備・修繕などを行い、将来的には動態保存レベルへともっていければと考えております。

【旧別府鉄道キハ２号を守る会について】

事務局：〒675-0039 加古川市加古川町粟津９０の２　明日香加古川店内

代表者：誉田　勝　設立：２０１５年９月１日

ＨＰ　URL：　tvinagawa.net/?page_id=210

活動内容：兵庫県加古川市が管理する旧別府鉄道の車両（キハ２号）の修復・救援

【本件に関するお問い合わせ先】

企業名：旧別府鉄道キハ２号を守る会　担当者名：誉田　勝

TEL：090-1158-6519（お問合せの場合は一旦留守電で用件をお願いします）

Email: befu_kiha2@tvinagawa.net

以上

平成３０年度加古川市協働のまちづくり推進交付金事業

キハ2号公開イベント「円長寺駅まつり」with 加古川ツーデーマーチ

若桜鉄道イメージキャラクター
隼さくらさん（一日駅長）

元神戸電鉄親善大使
こがちひろさん

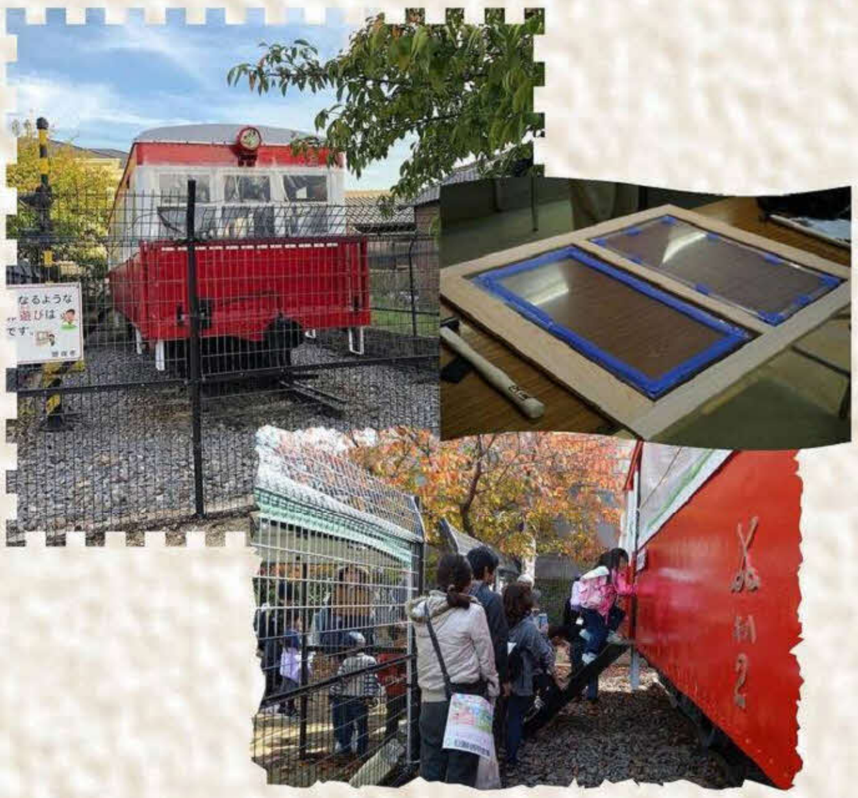

◆ 開催日：11月11日（日）AM 10:00～ PM 3:30 （雨天決行）

（第29日加古川ツーデーマーチ東南コース開催日）

※前日11月10日（土）～にはプレイベント「キハ2号窓枠体験工房第2弾」も行います

◆場所：松風こみち円長寺ポケットパーク　キハ2号前

＜円長寺駅まつり　11/11 の内容＞

・特別ゲスト・隼さくらさん＆こがちひろさんトークショー撮影会

・キハ2号を守る会の活動を写真で紹介

※当日は現地からのUstream（テレビ猪名川）によるインターネット生放送（午前・午後　各1回　40分）を行います

・修復寄附金の受付（鉄道グッズや生活用品などの返礼品を各種用意しています）ご協力をお願いいたします。

＜キハ2号窓枠体験工房第2弾11/10～11の内容＞

・キハ2号窓枠体験工房第2弾（11・10～11）　参加費は無料ですが修復資金のご寄付をいただければ幸いです。

※参加条件は　日曜大工程度のDIYが出来る方　各日5名を事前募集（10/15～）となります

体験工房第２弾（窓枠作業）お申込・お問合せは
キハ２号を守る会オフィシャルサイトへ

http://tvinagawa.net/?page_id=210

体験工房第２弾申込期間は
１０月１５日（月）～１１月５日（日）まで
（各日定員５名になり次第終了）

＜アクセス＞
山陽電鉄　浜の宮駅から徒歩　北東へ約１５分
※　周辺に駐車場はありませんので車でのお越しはご遠慮ください

主催：旧別府鉄道キハ２号を守る会

出展協力：サンショップ大阪